# BLAFNIEUWS

Jaargang 38 nummer 2, december 2016

## Schoon genoeg van uw vieze container of kliko?
## Neem een abonnement op Groenboen!

Groenboen behoort al meer dan twaalf jaar tot één van de grootste containerreinigingsbedrijven van Nederland. Wij reinigen containers voor zowel particulieren als bedrijven en gemeenten. Dankzij gebruik van louter moderne reinigingswagens en machines zijn kwaliteit, service en hygiene altijd gewaarborgd. Onze wagens reinigen met gemak eenvoudige klikobakken tot en met 1600 liter stalen containers. Ook voor afwijkende maten hebben wij altijd een oplossing. Daarnaast bemiddelen wij in het bouwen en ontwerpen van reinigingsauto's en machines.

Groenboen is een facilitair bedrijf dat zijn milieuvriendelijke diensten geheel afstemt op uw wensen. Ons team van hardwerkende professionals is flexibel inzetbaar, kenmerkt zich door een onvervalste hands-on-mentaliteit en is altijd bereikbaar.

Met een abonnement op Groenboen bent u te allen tijde verzekerd van brandschone containers en kliko's. Ons abonnement bestaat uit tien schoonmaakbeurten. Na acht schoonmaakbeurten ontvangt u van ons een brief voor eventuele voortzetting van uw abonnement, dus **nooit** stilzwijgende verlenging.

Groenboen Containerreiniging B.V.
Energieweg 55
2421 LX Nieuwkoop
Telefoon: 0172-571755
Fax: 0172-579984
Internet: www.blom-groenboen.nl
E-mail: container@blom-groenboen.nl

GROEN BOEN
CONTAINERREINIGING BV

**Clubgebouw en trainingsveld**

HC de Polderwakers 06 51 28 65 32
Sportpark “de Dulen” Dreg 5,
2421 NG Nieuwkoop
www.polderwakers.nl

**Bestuur:**

Voorzitter: Wendy Vermey 06 214 28 509
Dennenlaan 27, 2421 VE Nieuwkoop

Secretaris: Guido de Gier 06 536 23 804
Keizershof 27, 3481 KD Harmelen
info@polderwakers.nl

Penningmeester: Daniel v/d Meer 06 317 95 694
Wikkestraat 21, 2403 EP Alphen a/d Rijn
Danielvdmeer1@gmail.com

**Trainers:**

Kees Bijlemeer 06 466 66 118
Renate Kolb 0172 74 23 77
Jet Kalshoven 0172 409 732
René v/d Brink 06 215 98 519
Karin Uiterwijk 06 400 88 006

**Blafnieuws:** Guido de Gier
info@polderwakers.nl

**Webmaster:** Edwin van Berkel 06 24 32 06 95
webmaster@polderwakers.nl

**Ereleden:**

Mevr. C. Stekelenburg, Nieuwkoop
Dhr. B. ten Den, Vinkeveen
Dhr. G. van Asselt, Zwammerdam

**Bankrekening:** NL47 RABO 01013.94.667

**KvK:** 40446358

## Van het bestuur

Het jaar is bijna weer om. Een mooi jaar met een hoop nieuwe honden op het veld. De trainers hadden er hun handen vol aan maar er zijn mooie resultaten behaald met de examens in zowel mei als in november. Ook nu weer zijn na de laatste examens de groepen weer opnieuw ingedeeld en gaan de meeste weer een stapje verder met hun hond.
Voor het bestuur was het een lastig jaar om de financiën op orde te houden. Er gingen nogal wat (grote) dingen tegelijk kapot en met het moeten regelen van een horecavergunning is er onverwacht veel geld uitgegeven. Gelukkig hebben we de laatste jaren goed op de centen gelet en blijven we een financieel gezonde club. We moeten het doen met de inkomsten uit de lesgelden, sponsoren, baromzet en de inzet van veel vrijwilligers. En alleen met die vrijwilligers die op het veld staan voor het lesgeven en helpen met het onderhoud van het veld en de kantine kunnen we veel voor elkaar krijgen. Namens het bestuur willen we iedereen hartelijk danken voor alle hulp en inzet voor het afgelopen jaar!!!

Sinds kort heeft de hondenclub een eigen facebooksite. Hier kunnen leden zich aanmelden en op de hoogte blijven van nieuws rondom de club, in contact komen met andere leden en berichten/foto's op het gebied van honden plaatsen. De groep is op facebook te vinden onder polderwakers.

Verder rest mij alleen nog om iedereen vrolijke feestdagen en een goed nieuwjaar te wensen.

Namens het bestuur
Guido de Gier

TRIMSALON
BAROXX
www.baroxx.nl
info@baroxx.nl | Nieuwkoop
06 - 139 40 286

# KERSTVAKANTIE

Tijdens de kerstvakantie zijn wij 2 weken gesloten.

Er zijn geen lessen op

27 december
29 december
3 januari
5 januari

Wij wensen iedereen fijne feestdagen!

Hondentrimsalon

**Doreth van der plas-Hulsebosch**

Rijksgediplomeerd

Trimmen – Scheren – Nagels
Knippen – Wassen
Oor– en Tandreiniging

Hogedijk 8 Aarlanderveen
0172 – 573239

**De Haan petfood**

Fabrikant van honden- en kattenvoedsel in blik

Productieweg 3
2421 LV Nieuwkoop
0172 – 572 010

www.dehaanpetfood.com

Gaat u een nieuw hondenhok bouwen?
Doe het dan gelijk goed met materialen en gereedschap van:

MULTIMATE BOUWMARKT

Multimate Nieuwkoop
Industrieweg 29
2421 LK Nieuwkoop
0172 – 572 365
www.nieuwkoop.multimate.nl

Mariëlle's Animal Service

Honden uitlaatservice
Huisdierenverzorging

Voor meer informatie kijk op
www.mariellesanimalservice.jimdo.nl
Bel voor een vrijblijvend kennismakingsgesprek
0642127481

## Aanbod cursussen

Onze club biedt diverse cursussen aan voor uw hond. De cursussen zijn voor beginners en gevorderden, zowel voor uw hond en u als begeleider.
Iedere cursus duurt een half jaar en start in mei en november. Aan het einde van de cursus met uitzondering van de puppy's, wordt er een examen afgenomen door een externe keurmeester. Hierbij worden de vorderingen van hond en baas getest en kunnen er prijzen behaald worden.

Voordat u kunt deelnemen aan één van de cursussen, moet u wel eerst lid worden van de club.
Het eerste jaar lidmaatschap en alle cursussen betaalt u contant of per éénmalige machtiging bij aanvang/inschrijving.
Voor de betaling van een doorlopend lidmaatschap ontvangt u een factuur per post, welke via de bank overgemaakt kan worden.

Contributie en lesgelden 2014/2015
*(incl. inschrijfgeld en evt. examengeld)*

| | | | |
|---|---|---|---|
| - | lidmaatschap | € 12,50 | per jaar. |
| - | gezinslid | € 8,-- | per jaar. |
| | | | |
| - | Puppycursus | € 45,-- | ½ jaar. |
| - | EG | € 77,50 | ½ jaar. |
| - | GG1 | € 77,50 | ½ jaar. |
| - | GG2 | € 77,50 | ½ jaar. |
| - | Behendigheid | € 77,50 | ½ jaar. |

Het lidmaatschap geldt per jaar en wordt ieder jaar stilzwijgend verlengd. Het opzeggen van het lidmaatschap kan tot 1 maand voor het einde van het kalenderjaar, schriftelijk of per email bij de secretaris. Indien uw opzegging na deze datum wordt ontvangen, bent u ook voor het komend jaar contributieplichtig. Het tussentijds beëindigen van een cursus geeft geen recht op teruggave van het lesgeld.

Vaste trainingsavonden zijn de dinsdag- en donderdagavond van 18.30 tot 21.30uur.

## Puppycursus

Voor de jongste honden hebben we de puppycursus. Zodra uw pup al zijn inentingen heeft gehad (meestal rond 12 weken), kan u instappen in de puppycursus. U kunt ten alle tijde instromen en hoeft dus niet te wachten op een nieuwe cursus.

De eerste avond zal een trainer u en uw hond persoonlijk begeleiden. Er wordt verteld hoe wij werken en wat er van u verwacht wordt. Ook worden de grondbeginselen van de commando's uitgelegd. De volgende les traint u mee met de groep.

Tijdens de cursus is het belangrijk dat de verstandhouding tussen baas en hond goed tot stand komt, zodat de pup zich goed kan ontwikkelen tot een sociale hond. Zo leert de hond omgaan met andere honden en mensen. Tijdens de puppycursus zal uw pup oa. leren zitten, liggen, op bevel komen en netjes aan de lijn lopen.

## Elementaire Gehoorzaamheid (EG)

Na het volgen van de puppycursus is er de mogelijkheid om door te stromen naar de EG.
Deze cursus start in mei en november en duur ½ jaar. U traint in een groep en leert de hond oa. op commando te staan, volgen aan de lijn, afliggen uit zicht en komen op bevel. 6 weken voor het examen wordt er een proefexamen gehouden, zodat u kunt ervaren hoe een examen kan verlopen en weet u aan welke onderdelen nog wat gewerkt moet worden. Als u met het examen 40 punten of meer haalt en daarbij bij een aantal verplichte onderdelen min. 6 punten heeft, bent u geslaagd en krijgt u een certificaat. U kan hiermee deelnemen aan de vervolgcursus.

## Gedrag en Gehoorzaamheid 1 (GG1)

Alle oefeningen uit de EG komen in deze cursus weer terug. Het programma bestaat uit 3 nieuwe oefeningen en de keuringseisen zijn strenger dan bij de EG.
De volgende oefeningen komen aanbod: op commando staan, volgen aan de lijn, los volgen, afliggen uit zicht, komen op bevel, terugsturen naar de plaats en voedsel weigeren.

Ook hier volgt een proefexamen, afgenomen door de trainers en een examen, afgenomen door een externe keurmeester.
Bij het GG1 examen moet u min. 60 punten behalen en een aantal verplichte zessen. Met het certificaat GG1 kunt u doorstromen naar de GG2 of naar de behendigheid.

## Gedrag en Gehoorzaamheid 2 (GG2)

Deze cursus is als het ware de afronding van het totale programma. Heeft u deze cursus gehaald, dan kunt u rustig stellen dat u een kanjer van een hond in huis heeft.
Het is een pittige cursus waarin de oefeningen nog strenger worden beoordeeld dan bij de GG1. Eigenlijk mogen u en uw hond geen fouten meer maken. De oefeningen waarin examen gedaan moet worden, zijn: op commando staan, los volgen, afliggen uit zicht, komen op bevel, terugsturen naar de plaats, voedsel weigeren, looppas volgen, volgen (links/rechts), afliggen tijdens volgen en volgen naast de fiets.
Bij het GG2 examen moet u min. 84 punten behalen en de verplichte zessen.

**Behendigheid**

Deze tak van hondensport is een leuke uitdaging voor u en uw hond. Eerst wordt gezamenlijk met alle toestellen een willekeurig parcours opgezet. Uw hond zal leren op commando verschillende hindernissen te nemen. In het spelelement van de af te leggen ronden is de netheid waarmee de hond de hindernis neemt belangrijker dan de snelheid. Het programma is geschikt voor alle hondenrassen, maten en typen. Overigens eist het ook flinke inzet van de baasjes.

De cursus kent 5 niveaus:

- Behendigheid 1 (max. 9 fouten).
- Behendigheid 2 (max. 5 fouten).
- Behendigheid 3 (max. 2 fouten).
- Behendigheid super (0 fouten).
- Behendigheid superieur (0 fouten).

Tijdens het examen zal een maximale rondetijd gelden voor het af te leggen parcours. In de eindbeoordeling gelden eerst het aantal fouten en daarna de afgelegde tijd.

HONDENTRIMSALON

# Jolanda

Rijksgediplomeerd

Jolanda Broekhof
De Fuik 29
2421 HX Nieuwkoop
Tel. (0172) 57 20 94

Int. transportbedrijf
**Joh. Kranenburg en Zn**

Bedrijfsweg 8
2421 LE Nieuwkoop
tel: 06 273 70 691
fax: 0172 57 58 49
info@joh-kranenburg.nl

**Binnen kun je genieten van de gezellige sfeer en vriendelijke bediening.**

**Ook een spelletje biljarten of darten is hier mogelijk.**

Grand Cafe 't Pleintje
Hertog Jan

**U bent van harte welkom**
**(maandag gesloten)**

**Gruttoplein 3 te Nieuwkoop**

DIERENSPECIAALZAAK RIJNBEEK
dorpsstraat 153 tel. 0172-571262
NIEUWKOOP

**www.rijnbeek-dier.nl**

Het adres voor alle:

hondenmanden, vetbedden, hondenvoer, halsbanden/riemen, voerstandaards met rvs-bakken, ontwormmiddelen en vlooienbestrijdingsmiddelen, vele soorten beloningskoekjes en botwerk.

rookartikelen, shell gas, petroleum, bier en tuinzaden.
**Staatsloten, lotto en krasloten**

**Bij inlevering van deze advertentie € 10,-- korting op 15 kilo balen van: Royal Canin Pro Plan Euro premium en Eukanuba**

## Uitslag geslaagden examens november 2016

### EG

| | | |
|---|---|---|
| 1. | Henriëtte Kooman met Senna | 51 punten |
| 2. | Yvon v/d Linden met Tommie | 50 punten |
| 3. | Jaimy Zuiderduin met Abby | 50 punten |
| | Daan v/d Kleer met Guus | 41 punten |

*Afgewezen met te weinig punten of het niet behalen van de "verplichte zes(sen)":*

| | |
|---|---|
| Sana v/d Lingen met Yuki | 58 punten |
| Rob v/d Hulst met Lily | 41 punten |
| Nick v/d Hulst met Mary | 37 punten |
| Wichard van Leeuwen met Caya | 34 punten |
| Eileen v/d Berg met Lilo | 29 punten |
| Ria v/d Velde met Spickey | 27 punten |

### GG1

| | | |
|---|---|---|
| 1. | Carla van Gaalen met Faya | 81 punten (cumlaude) |
| 2. | Wendy Vermey met Luna | 73 punten |
| 3. | Wendy Bierhuis met Angel | 66 punten |
| | Ria Blok met Dax | 64 punten |
| | Nora Erkelens met Tommy | 60 punten |
| | Yentl v/d Berg met Rufus | 60 punten |

*Afgewezen met te weinig punten of het niet behalen van de "verplichte zes(sen)":*

| | |
|---|---|
| Patrick v/d Jagt met Storm | 63 punten |

### GG2

| | | |
|---|---|---|
| 1. | Sabine Kolb met Taco | 125 punten (superieur) |
| 2. | Boudewijn de Jong met Baileys | 106 punten |

*Afgewezen met te weinig punten of het niet behalen van de "verplichte zes(sen)":*

| | |
|---|---|
| Amanda Kroon met Wiskey | 107 punten |
| Jan de Jong met Bella | 105 punten |
| Karin Uiterwijk met Flynn | 101 punten |
| Meinard Verlaan met Rocky | 90 punten |
| Daniëlle de Langen met Doodles | 90 punten |

**Behendigheid 1 (max. 9 fouten)**

| | | |
|---|---|---|
| Jan de Jong met Bella | 16 fout | tijd 3:13 (afgewezen) |

**Behendigheid 2 (max. 5 fouten)**

| | | | |
|---|---|---|---|
| 1. | Meinard Verlaan met Rocky | 2 fout | tijd 1:56 |
| 2. | Sabine Kolb met Taco | 4 fout | tijd 2:21 |

**Behendigheid 3 (max. 2 fouten)**

| | | | |
|---|---|---|---|
| 1. | Michel Uiterwijk met Flynn | 0 fout | tijd 1:53 |
| | Anouk Houdijk met Lana | 2 fout | tijd 2:15 (diskwalificatie vanwege een plas) |

**Behendigheid Super (0 fouten)**

| | | |
|---|---|---|
| Edwin van Berkel met Sasja | 1 fout | tijd 2:34 (afgewezen) |
| Leo Herrewijn met Diessel | 4 fout | tijd 1:36 (afgewezen) |

**Behendigheid Superieur (0 fouten)**

| | | | |
|---|---|---|---|
| 1. | Jet Kalshoven met Ruby | 0 fout | tijd 1:27 |
| | Sharon Verlaan met Shadow | 1 fout | tijd 1:48 |
| | René v/d Brink met Rico | 0 fout | tijd 2:34 (diskwalificatie vanwege een plas) |

DIERENARTSENPRAKTIJK
TER AAR NIEUWKOOP

**TER AAR** - Kerkweg 9 -2461 GB
Behandeling op afspraak en apotheek
Maandag t/m vrijdag: 08.30 - 16.30 uur
Ook 's avonds (ma, di, do): 18.30 - 19.30 uur
Tel.: 0172-605050 - Fax: 0172-603709

**NIEUWKOOP** - Julianalaan 110 - 2421 CZ
Inloopspreekuur, dagelijks 13.30 - 14.00 uur Tel.: 0172-605050

www.dierenartsteraar.nl - info@dierenartsteraar.nl

**Het examen van Flynn**

Zo daar ben ik weer eens. Tja ieder half jaar ben ik aan de beurt voor examens. Dit keer Behendigheid 3 en GG2 (voor de 2e keer). Donderdag 17 november het was zo'n beetje de hele dag droog geweest, maar er was veel regen voorspelt voor de avond met storm. Zou dat examen wel doorgaan? Na wat heen en weer geklets en geloop werd er besloten ja we doen het.
Er waren er al een paar geweest toen ik aan de beurt was ze kwamen allemaal helemaal doorweekt terug. Nou het moest maar. Ik begon lekker, toen ik bij het vak kwam dacht ik o, o, allemaal water laat ik het eerst opdrinken want ik ga daar echt niet in liggen. Het lukte niet om het helemaal leeg te drinken maar ik hoefde ook niet te liggen. Daar was ik zo blij om dat ik besloot om alles verder maar goed te doen. Mijn tegenstander in deze klasse moest enorm plassen van al die regen dus dat deed ze en ze werd gediskwalificeerd. Daardoor had ik de eerste plaats behaald in deze klasse. Maar Lana was niet de enige die last van de regen had hoor Rico kreeg ook ineens zin om de plassen zelfs tegen een toestel aan. Wel grappig had ik kunnen verzinnen, dat zal de baasjes leren om behendigheid te doen in de stromende regen.

De zaterdag na behendigheid examen is dan het examen voor de gehoorzaamheid.
Ik werd door mijn baas gebracht mijn vrouwtje zat al op me te wachten. Gelukkig het was droog wel fris maar alles beter dan regen. Vol goede moed begonnen we het ging lekker. Nadat ik de worst had geweigerd had ik geen zin meer. Ik wilde nog wel voor komen maar waarom zou ik helemaal naar mijn vrouwtje toegaan ik moet daarna weer terug. Kan ik beter wat verder weg blijven. Toen ze me nog een keertje aanspoorde om te komen deed ik het. Maar terug naar mijn plaats, pfff wat een gedoe geen zin. Na nog een keertje een brul van mijn vrouwtje ging ik toch maar liggen. Helaas vonden ze dat niet goed genoeg ik wel maar mijn vrouwtje was niet zo blij.
Op naar het parcours, mijn vrouwtje heeft haar uiterste best gedaan om mij aan te leren dat zonder riem te doen. Het rennen ging niet zo best ik miste een paaltje ach die paaltjes zijn stom. Daarna naast de keurmeester staan mijn vrouwtje had een kort gesprek met hem over

hoe ze het moest lopen. Ik had hele andere gedachten, zo wat loopt daar voor lekkere teef aan de andere kant van het hek. Mijn hormonen namen het over en ik rende naar het hek. Pas na enige tijd drong de stem van mijn vrouwtje weer tot mij door. Ik dacht nog O, O foute boel laat ik maar in 1 keer terug naar mijn plaats gaan dat wil ze altijd. Dus zo snel ik kon ging ik daarna toe. Teleurgesteld keek ze me aan ik wist het ik had het verpest. Van de keurmeester mochten we wel het parcours lopen maar dan aan de riem. De punten die we haalden waren voldoende maar dat mocht niet baten 2 gemiste verplichte zessen dus gezakt. Precies 2 punten minder dan de vorige keer toen ik wel geslaagd was.

Flynn

Het weer tijdens het behendigheidsexamen!!

Voor vragen, wijzigingen in het lidmaatschap, adreswijzigingen, inzenden teksten of ideeën voor het Blafnieuws en mailing van de hondenclub, kunt u terecht bij dit mailadres: info@polderwakers.nl

L

**RijopleidingvanMarco.nu**

06-29510971

***Veiligheid en Kwaliteit voor Nieuwkoop en omgeving***

itheorie

Ontdek de nieuwe manier van leren op www.iTheorie.nl

***wij zijn aangesloten bij de:***

RB

Vereniging Rijschool Belang

***SPORTPRIJZEN • SPORTKLEDING***
***SPORTMATERIALEN***
***SUPPORTERSARTIKELEN***
***RELATIEGESCHENKEN***

Otto sports

De Meerval 19 • Nieuwkoop • 0172-740186
06-202 356 75 • contact: info@ottosports.nl

Openingstijden:
dinsdag t/m vrijdag
13.00 – 18.00 uur
za. 10.00 – 17.00 uur
*dinsdag- en vrijdagavond speciale verenigingsavond van 19.00 tot 21.00 uur.*

Dierenopvang Zevenhoven.

**Dierenopvang Zevenhoven**

Wij doen aan dag en vakantie opvang voor uw hond, kat of knaagdier.

Hogedijk 29
2435 ND Zevenhoven
06 34505368
www.dierenopvangzevenhoven.nl
info@dierenopvangzevenhoven.nl

## Flynn in actie

## Klein en groot onderhoud

In en om de kantine en op het veld moet ieder jaar het nodige onderhoud gepleegd worden om alles netjes en bruikbaar te houden. Hiervoor is een kleine club vrijwilligers beschikbaar die met veel aandacht en inzet deze klussen willen opknappen. Zo houden Jan de Jong en Boudewijn de Jong rondom het onkruid kort langs het hek. Edwin van Berkel is erg handig met elektra en heeft de verlichting langs de buitengevel vervangen. Michel Uiterwijk en Boudewijn knutselen samen een paar nieuwe toestellen voor de behendigheid in elkaar ter vervangen van bijv. de oude, lompe schutting.

Ook werden we onaangenaam verrast door een breuk in de waterleiding (gelukkig buiten!), vallende keukenkastjes, een overleden koeling onder de bar en een ingezakt dak van de garage. En dit alles in krap 3 maanden tijd.

Gelukkig was het in december 2014 toegekende “Steuntje in de Rug” van Univé Verzekering in oktober 2016 eindelijk ontvangen!! Deze bijdrage was hard nodig om oa. de kosten voor een nieuwe koeling en de graafkosten voor de waterleiding te betalen.

Voor het ingezakte dak van de garage bleek een grotere ingreep nodig. De bestaande constructie was niet geschikt meer om een nieuw dak op te maken. En we kampen al jaren met een verzakking van de garage. Daarom is besloten om naast het dak ook het zware metselwerk geheel te slopen.
Er is gekozen om een lichtere, houten constructie neer te zetten met daarop uiteraard een nieuw dak en een stalen gevelbeplating.

Met een paar vrijwilligers zijn de plannen gemaakt en is in één zaterdag de gehele garage gesloopt en afgevoerd incl. het uitmesten van de oude berging en zolder.

De zaterdag erop is met opnieuw een groep enthousiastelingen de garage weer opgebouwd tot een nieuwe, waterdichte ruimte. Vervolgens is de dakbedekking aangebracht en is in de kerstvakantie de gevelbeplating aan de beurt en kan de garage er voorlopig weer tegenaan.

Namens het bestuur wordt iedereen bedankt voor het meedenken, het leveren van materialen, het slopen, het opbouwen, de lunch en alles wat nodig was. Super bedankt!!

ontwerp
tekenwerk
bouwadvies
rdg
ontwerp & advies
(0172) 611 878
www.rdgontwerp.nl
info@rdgontwerp.nl

Trimsalon
doggy's day

Sue-Ellen van der Burg
06 22 44 65 26 | trimsalondoggysday@gmail.com
Ter Aar en omstreken

RWE Techniek
Prins Hendrikstraat 124
2405 AM Alphen a/d Rijn
Tel. 0172 - 47 99 36
Mob. 06 - 55 16 28 99
rwe@rwetechniek.nl

RWE techniek

**Hier had uw advertentie kunnen staan!!**

Al voor € 20,00 per jaar ondersteunt u de hondenclub en staat uw bedrijf in het clubblad en op onze website.
Het clubblad verschijnt 2x per jaar in een oplage van 200 stuks en is tevens te lezen via onze website www.polderwakers.nl

Voor meer info neem contact op met Guido de Gier
of via info@polderwakers.nl

*HC de Polderwakers*

*HC de Polderwakers*

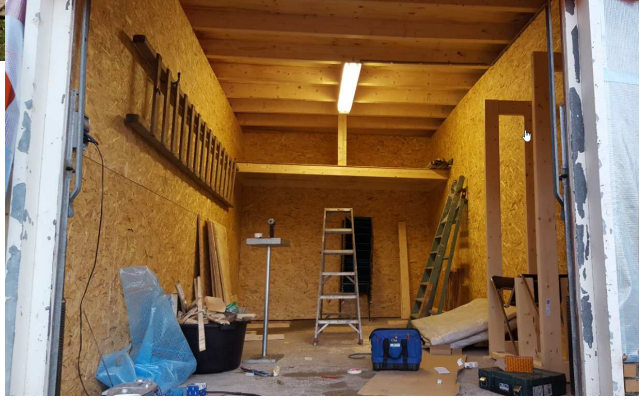

# Natuurlijk schoon!

We kunnen in prachtige bewoording uiteenzetten wat hygiëne en smetteloosheid allemaal inhoudt, maar schoonmaken is vooral iets wat gewoon gebeuren moet.

Familiebedrijf Blom schoonmaakorganisatie B.V. reinigt met de modernste apparatuur, werkt louter op milieuvriendelijke basis en weet aan welke kwaliteitseisen leef- en werkruimten dienen te voldoen. Wij zorgen niet voor niets al ruim 30 jaar voor spic en spannen woningen, kantoorruimten, garages, trappenhuizen, bedrijfskantines, maar ook containers. Ooit begonnen als glazenwasserij zijn wij inmiddels uitgegroeid tot een gerenommeerde schoonmaakorganisatie met 25 enthousiaste, ervaren werknemers.

Maak het uzelf gemakkelijk, neem vandaag nog contact met ons op!

Blom Schoonmaakorganisatie B.V.
Energieweg 55
2421 LX Nieuwkoop
Telefoon: 0172-570053
Fax: 0172-579984
E-mail: schoonmaak@blom-groenboen.nl

BLOM
SCHOONMAAKORGANISATIE BV

SCHILDERS- & ONDERHOUDSBEDRIJF

R&R LANOOY VOF

Raymond Lanooy

Bouwkundig onderhoud, Verbouwingen, Keukens, Badkamers, Schilderwerken & Zonweringen

Burgersdijkstraat 96 - 2522 WH Den Haag
*t.* 070 - 399 23 49 *m.* 06 - 515 977 89

Ook voor al uw schilderwerken!

**Bos/heide wandeling met de hondenclub!!**

Na het grote succes van de strandwandelingen, willen we op zondag 22 januari 2017 een wandeling maken over de Hoorneboegse Heide in Hilversum. Het ontvangst is om 12:00uur op de parkeerplaats van pannenkoekenhuis De Rading in Hilversum, waar u wordt verwelkomt met een warm drankje. Om 12:30uur start de wandeling.
Na afloop biedt de Hondenclub u een drankje aan bij restaurant De Rading, Noodweg 4 te Hilversum.

U bent van harte welkom met uw hond en uw gezin!!

Datum: zondag 22 januari 2017
Tijd: ontvangst 12:00uur, start rond 12:30uur
Aanmelden met hoeveel deelnemers u komt, kan aan bar in de kantine en via info@polderwakers.nl

Via de mail wordt u ook op de hoogte gehouden van evt. extra informatie of wijzigingen bij slecht weer of beperkte aanmeldingen.

Route/adres restaurant De Rading Hilversum:
Noodweg 4
1213 PX Hilversum.

Vanuit Nieuwkoop is het ongeveer 38 km (ca. 40 min.) rijden.
GPS-coördinaten: 52°11'01.2"N
5°10'34.9"E

# S. KRIMPENFORT
## VERWARMINGSTECHNIEK

Krimpenfort Verwarmingstechniek installeert en onderhoudt uw verwarmingsinstallatie. U vindt ons op het industrieterrein te Nieuwkoop. Krimpenfort Verwarmingstechniek is lid van de Vereiniging Nederlandse Installatiebedrijven (VNI), en heeft ruime ervaring met verwarmingstechnieken.

Lid van
UNETO-VNI

S. Krimpenfort Verwarmingstechniek bv
Bedrijfsweg 29, 2421 LE Nieuwkoop, tel.: 0172-574565,
mob.: 06-53193701, e-mail: info@skvt.nl, website: www.skvt.nk

**Voorweg 37, 2431 AM Noorden,**
**tel: 0172 408 405 info@verhaarveevoeders.nl www.verhaarveevoeders.nl**

## Hoorneboegse Heide en Zwarte Berg

De Hoorneboegse Heide en Zwarte Berg is gelegen ten zuiden van Hilversum. Het voert door bos en over heide. In een deel van het terrein dienen honden te zijn aangelijnd tijdens het broedseizoen (15 maart – 15 juli). De lengte van de route is ongeveer 6 kilometer en is gemarkeerd met genummerde palen met een rode pijl.

De Hoorneboegse heide heeft haar naam te danken aan het landgoed ‘De Hoorneboeg’ dat hier als hoog punt centraal in het gebied ligt.

Net als met andere heidevelden in het Gooi is ook hier begrazing door runderen noodzakelijk voor het behoud van de heidevegetatie. Ook in het bosgebied zorgen ze voor meer variatie en een grotere soortenrijkdom dan in een aangeplant bos. In dit gebied wordt geregeld de hazelworm gesignaleerd (geen worm maar een lange hagedis zonder pootjes). Opmerkelijk is verder het flinke aantal mierenhopen van de rode bosmier.
In dit bosgebied lopen ook dassen, al laten ze zich niet zien. Hun burchten liggen in het bos aan de zuidzijde van de nabijgelegen Noodweg. Met speciale tunnels kunnen ze veilig de weg passeren. Ook op andere plaatsen zijn dergelijke passages gemaakt. Mede daardoor gaat het de laatste jaren goed met de dassenpopulatie rond Hollandsche Rading, de meest westelijke van het land. Een eind verder ligt links het Tienhovens Kanaal.

Wat nu een belangrijk leefgebied is voor de beschermde kamsalamander, was ooit bedoeld als vaarweg tussen de Utrechtse Vecht, hier tien kilometer vandaan, en de toenmalige Zuiderzee. Bij Laren wilde men aansluiten op de Gooyergracht. Het is duidelijk dat men hier vastliep in de voet van de Gooise stuwwallen. Er wordt veel moeite gedaan de open plekken in het bos te behouden.

Ze groeien namelijk snel dicht met bosopslag. Het beheer is gericht op een zo natuurlijk mogelijk bos met een open structuur. Op het naastgelegen landgoed de Hoorneboeg is soms de zwarte specht te horen. Ook de groene specht met zijn lachende geluid komt hier voor. Vlak bij het hek van het landgoed staan meerdere robinia´s. Deze boom is onder meer te herkennen aan de witte bloemtrossen en ruige

schors met diepe, lange groeven. Hoe dieper de groeven, hoe beter de boom groeit.

De wetenschappelijke naam is Robinia pseudoacacia, waardoor hij ten onrechte ook wel acacia genoemd wordt. Een acacia is een geheel andere boomsoort. Bomen die in het open veld groeien hebben een silhouet dat karakteristiek is voor de soort. Op de open heide zijn ze nauwelijks te herkennen als eik of beuk: de boomkroon begint direct boven de grond.

Even verder loopt u tussen bremstruiken. Aan de oostzijde van de hei loopt u langs de Uilenbergjes. De oude zandverstuiving is ooit ontstaan door overbeweiding en te veel plaggen van de heide. Sindsdien heeft de wind vat op het zand. Op de heide liggen enkele van de zeven grafheuvels in dit terrein. Ze zijn zeker 2.800 jaar oud. Kort daarna kruist u de mooie Hoorneboegselaan met zwarte dennen als laanbeplanting.

Hier was het bos eens open heide. In de oorlogsjaren, toen de bezetter hier tanks en andere legervoertuigen had staan, kwam het bos zo sterk op dat later van omvorming naar heide werd afgezien. De oude dennen die hier staan dienen soms als rustplaats voor ransuilen. Braakballen onder de boom verraden hun aanwezigheid.

*Bron: Goois Natuurreservaat*

SPECIALIST IN TUINPLEZIER

LUC VERDUYN
WWW.LVERDUYN.NL

AANLEG VAN: beschoeiingen, steigers en sier-bestratingen
VAKKUNDIG IN: grondverzet
LEVERING VAN: grond en zand

Nieuwveenseweg 41a | Nieuwkoop
T 0172-57 47 38 | M 06-53 41 69 34 | W www.lverduyn.nl

Juwelenhuis
't Gouden Hart
van Nieuwkoop

Dorpsstraat 105- 2421 AW Nieuwkoop Tel.0172-579292

UW BEELDSPECIALIST
foto-video ruiterman
COMBI FOTO VIDEO
SPECIAALZAAK VOOR O.A. DIGITALE FOTOGRAFIE
Tel. 0172 - 57 18 67 • nieuwkoop@ruitermanfoto.nl

Bouwbedrijf Groenen B.V.
Postbus 293
2410 AG Bodegraven
Buitenkerk 61A
2411 PC Bodegraven
Tel. 0172 612316
Fax 0172 618150
www.groenenbouw.nl
info@groenenbouw.nl

Bouwen is vertrouwen

GROENEN

## Haaruitval bij uw hond

Iedereen die besluit om een hond in huis te nemen zal er vroeg of laat mee worden geconfronteerd. Zijn of haar haren zijn in het gehele huis terug te vinden. Binnen dit item zal er dieper worden ingegaan over haaruitval bij honden. Wat is natuurlijk en wanneer dient u mogelijk in te grijpen?

*Haren door het huis*
Haaruitval is een heel natuurlijk proces. Zowel bij mensen als bij dieren. Dit is voor uw hond dan ook niet anders. Vanaf de eerste dag dat u samenleeft met één van deze trouwe viervoeters zult u dan ook door het gehele huis losgelaten haren van het dier aantreffen. Dit is dan ook niet direct een moment om aan de bel te trekken. Met name in de overgang naar een nieuw seizoen laat het dier vele haren los. De vacht maakt zich via dit proces op een natuurlijke manier op voor de nieuwe omstandigheden die voor de deur staan.

*Uitzonderingen*
De huid van uw hond mag gezien worden als een weerspiegeling van zijn of haar gezondheid. Een doffe vacht, kale plekken, of enorm veel haarverlies kunnen enige gezondheidsproblemen aan het licht brengen. Op het moment dat één van deze problemen zich voordoet kan dit verschillende oorzaken hebben. Denk hierbij bijvoorbeeld aan een vitamine tekort of een te droge huid. Voor alle twee de gevallen zijn gelukkig meerdere oplossingen voorhanden.

*Wat te doen?*
Voor de bovenstaande gevallen beschikt een dierenarts over diverse supplementen die in staat zijn om essentiële voedingsstoffen aan te vullen. Laat in deze gevallen uw dierenarts ook de voeding controleren. Mogelijk bevat deze onvoldoende van deze voedingsstoffen. Al vanaf de beginfase is het raadzaam om uw hond één maal in de week uitgebreid te borstelen. Dit is niet alleen een methode om oude haren te verwijderen. Het zorgt er daarnaast ook voor dat de huid beter kan blijven ademen. Op de laatste plaats zorgt het borstelen zelf voor een betere bloedsomloop bij uw hond. Al met al is haaruitval dus een doodnormaal verschijnsel. Maar wees ten alle tijden alert. Wanneer u weet hoe te handelen in de extreme gevallen van haarverlies zijn alle problemen op lange termijn gemakkelijk te voorkomen.

*Bron: Petnews.nl d.d. 28-10-2016*

ŠKODA

SIMPLY CLEVER

# Citigo: De stad wordt steeds veiliger

De ŠKODA Citigo is er als Easy, Active, Ambition en Elegance. Alle belangrijke eisen zijn aanwezig, standaard of uit een pakket. De voordeligste Citigo verlaat de showroom al vanaf € 7.990. De ŠKODA Citigo biedt verassend veel ruimte en voelt zich ook enorm thuis buiten de City. Met deze functionele prijspakker bewijst ŠKODA dat 4 cijfers voor de komma voldoende zijn om veilig compleet, betaalbaar, zuinig en schoon te rijden.

## De nieuwe ŠKODA Citigo.
Rentevrije 50/50 deal

**Vanaf 3.995,-**

> Energielabel A
> Wegenbelastingvrij
> 14% Bijtelling

**www.maasautogroep.nl**

MAAS AUTO GROEP

**NIEUWKOOP**
Nieuwveenseweg 7
tel: 0172-579316